



**GOVERNO DO DISTRITO FEDERAL
SECRETARIA DE ESTADO DE PLANEJAMENTO, ORÇAMENTO E GESTÃO
SUBSECRETARIA DE GESTÃO DE PESSOAS
COORDENAÇÃO DE CARREIRAS E PROVIMENTO**

CARREIRA ATIVIDADES DE DEFESA DO CONSUMIDOR

PERFIL DA CARREIRA NA FOLHA DE PAGAMENTO

DESCRIÇÃO DOS CARGOS	QUANTITATIVO DE CARGOS						REMUN. DE TABELA 40		TEMPO (MÉDIA) EM ANOS*		DISTR. DOS CARGOS OCUP.		QUANTITATIVO			
	DEFINIDO EM LEI		OCUPADOS		VAGOS		HRS SEMANAIS		ANOS*		CARGOS OCUP.		APOSENTADORIAS		PENSÕES	
	EM N.º	EM %	EM N.º	EM %	EM N.º	EM %	INICIAL	FINAL	SERVIÇO	IDADE	MASC	FEM	EM N.º	EM %	EM N.º	EM %
ANALISTA ATIV.DEF.CONS.	80	40,00%	32	45,71%	48	36,92%	5.293,30	8.216,90	2	33	10	22	0	0,00%	0	0,00%
FISCAL DEF. CONS.	60	30,00%	16	22,86%	44	33,85%	5.293,30	8.216,90	1	31	9	7	0	0,00%	0	0,00%
TÉCNICO ATIV. DEF. CONS.	60	30,00%	22	31,43%	38	29,23%	3.919,13	4.864,22	2	30	7	15	0	0,00%	0	0,00%
Total da Carreira	200	-	70	-	130	-	4.835,24	7.099,34	2	31	26	44	0	-	0	-

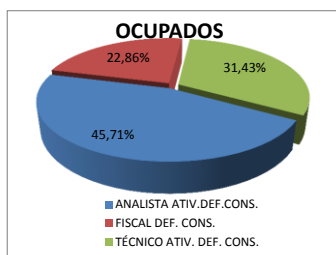
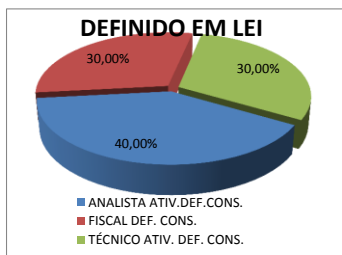

DISTRIBUIÇÃO DOS CARGOS

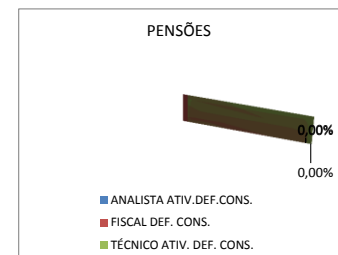
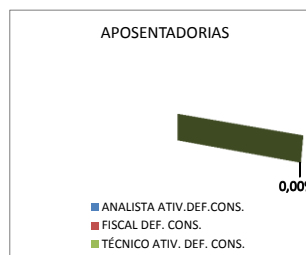
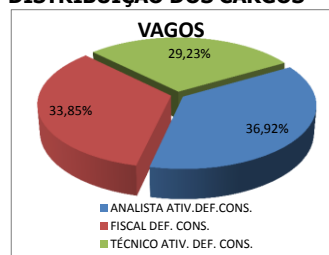

Ocupação dos Cargos por Faixa Etária

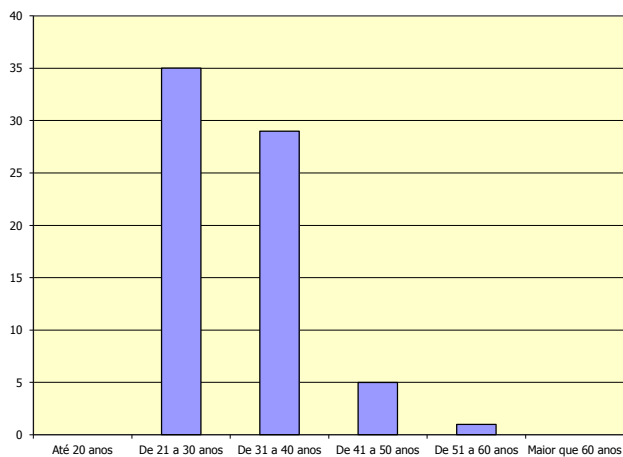

Ocupação dos Cargos por Sexo



Sexo	Masculino	Feminino
Relação Percentual	63,64%	36,36%
(GDF Geral)	35,40%	64,60%
Média* de Idade	30	32
(GDF Geral)	44	42
Média* de TS** (anos)	2	2
(GDF Geral)	14	13

* Média em anos
** Tempo de Serviço